

TERMO DE RECEBIMENTO E APROVAÇÃO DE PROJETO

Por este instrumento fica formalizada a aprovação do Projeto Básico pelos profissionais técnicos habilitados responsáveis; coordenador da meta e/ou fiscal do Contrato; autoridades competentes na Cogic; e gestores diretamente envolvidos e direção da Unidade demandante

Esta aprovação atende aos incisos I e II do art. 18 da Lei nº 14.133/2021 (instrução da fase preparatória) e sua inclusão no Processo referente à contratação do objeto é necessária para dar prosseguimento ao certame licitatório.

Desse modo, a Cogic se compromete em executar o serviço ou obra em consonância com o Projeto Básico aprovado neste ato

Por sua vez, os gestores diretamente envolvidos e direção da Unidade demandante se comprometem em não solicitar modificações que alterem este Projeto Básico uma vez que têm plena compreensão e concordância com o mesmo.

Os gestores diretamente envolvidos e direção da Unidade demandante atestam ainda a concordância com o planejamento para execução do serviço ou obra, condicionantes de execução e compromissos entre as partes-- incluindo eventuais transferências de atividades, liberação de áreas ou construções, reformas ou instalações prévias para adaptações provisórias, dentre outros pré-requisitos.

Registra-se que, em casos excepcionais, poderão ser admitidas alterações de escopo e prazo durante a execução do contrato: (i) em função do maior grau de detalhamento do projeto, desde que demonstrada a superioridade das inovações em termos de redução de custos, de aumento da qualidade, de redução do prazo de execução ou de facilidade de manutenção ou operação, conforme descrito no § 5º do art. 46 da Lei nº 14.133/2021; (ii) sempre que fato superveniente alheio à vontade das partes obrigar à modificações técnicas em encargos e especificações; ou (iii) nos casos em que modificações na legislação vigente obrigarem a revisão das soluções de projeto, sem a qual a aprovação em órgãos externos fique prejudicada ou impossibilitada.

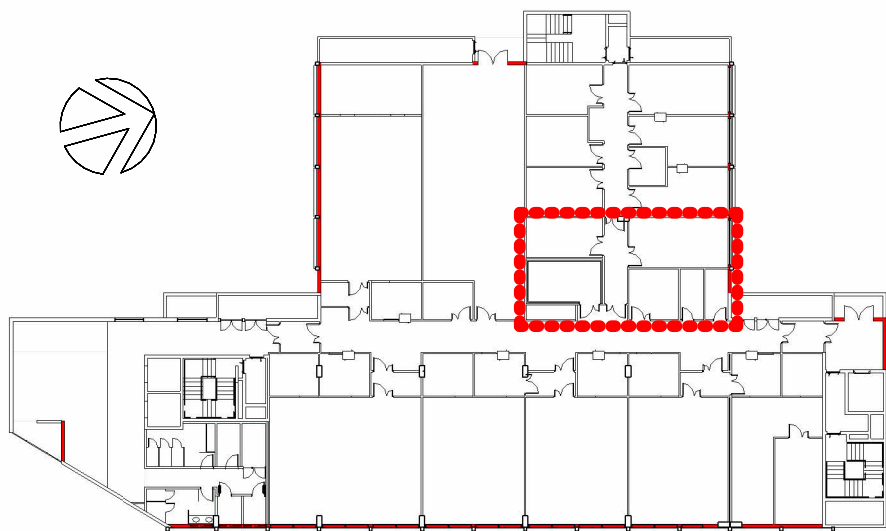

2 LOCALIZAÇÃO NÍVEL 1 - 03
ESCALA 1 : 500

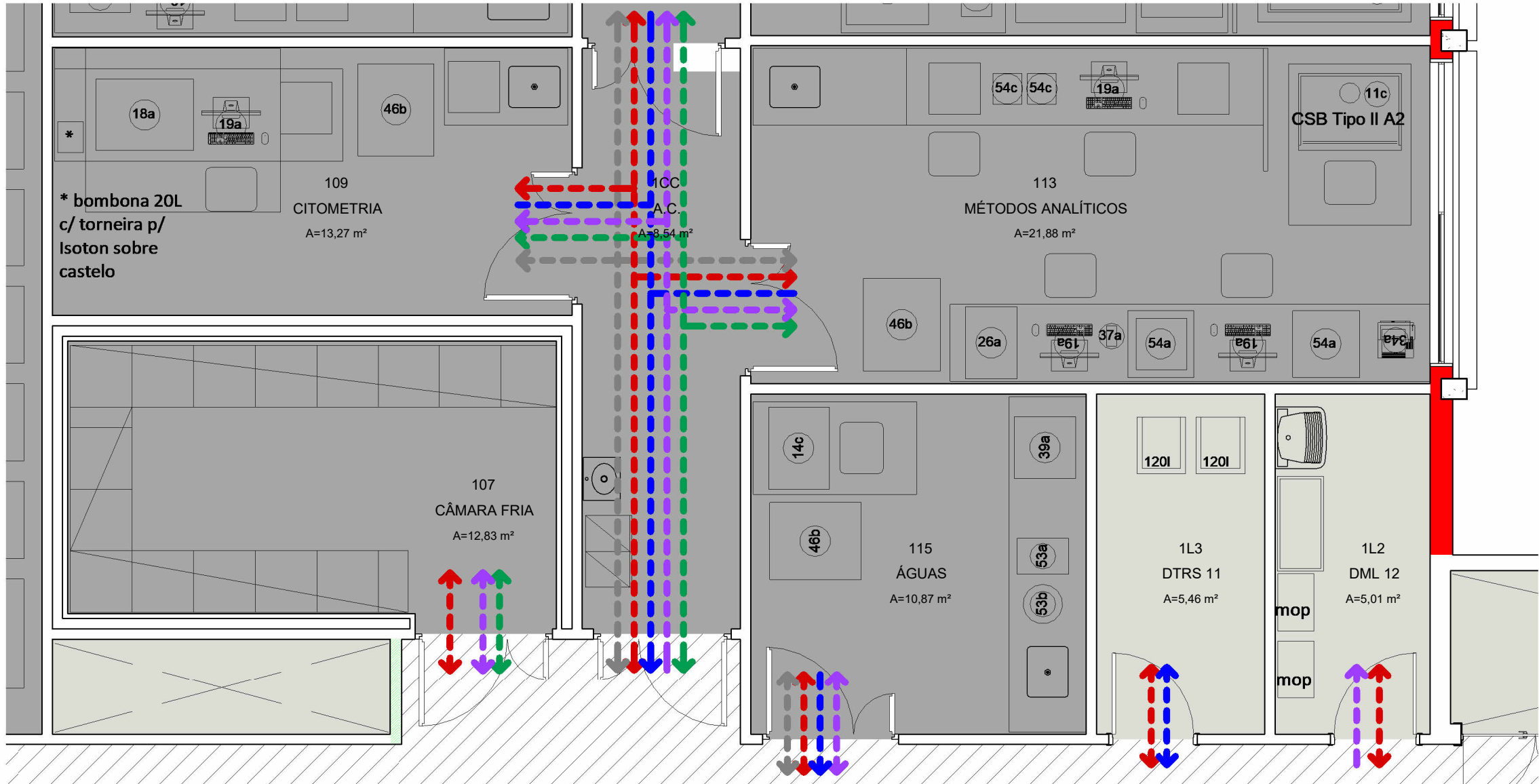

1 MULTIUSUÁRIO - APOIO E MÉTODOS ANALÍTICOS
ESCALA 1 : 50

EQUIPAMENTOS

11c	CABINE SEGURANÇA BIOLÓGICA CLASSE II-A1 -PEQUENA	46b	REFRIGERADOR CIENTÍFICO 400 A 650L
14c	CAPELA DE EXAUSTÃO - PEQUENA	51a	SISTEMA DE HEMOCULTURA NÃO INVASIVO
18a	CITÔMETRO DE FLUXO GRANDE	53a	SISTEMA DE ÁGUA REAGENTE - PURIFICADOR DE ÁGUA
19a	COMPUTADOR - DESKTOP COMPLETO (CPU+MONITOR+TECLADO+MOUSE)	53b	SISTEMA DE ÁGUA REAGENTE - TANQUE DE ÁGUA
26a	ESPECTROMETRO DE MASSA MALDI TOF MS	54a	SISTEMA DE TESTES - EQUIPAMENTO ID/AST - TESTE DE IDENTIFICAÇÃO MICROBIANA CONFIÁVEL (ID) E TESTES DE SENSIBILIDADE AOS ANTIBIÓTICOS (AST)
37a	LEITOR DE CÓDIGO DE BARRAS	54c	SISTEMA DE TESTES DE PCR
39a	MÁQUINA DE GELO DE BANCADA		

FLUXOS

- AMOSTRAS
- INSUMOS
- RESÍDUOS
- PESSOAS
- EQUIPAMENTOS GRANDES

Ministério da Saúde		PROJETO / UNIDADE	
FIOCRUZ Fundação Oswaldo Cruz		CPCLIN INI	
OBJETIVO	CAMPUS	SETOR	
CONSTRUÇÃO	MANGUINHOS	INI	
Nº PRÉDIO	Nº DA META	O.E. / O.R.	Nº PRANCHA
918	2023.083	2024.03.27.01	A918X12A
TIPO DE PROJETO/SUBTIPO DE PROJETO		FASE	
ARQUITETURA		ESTUDO PRELIMINAR	
TÍTULO DA PRANCHA		DATA	
MULTIUSUÁRIO - APOIO E MÉTODOS ANALÍTICOS		29/12/2023	
SANTA DE LAYOUT		ESCALA	
		As indicated	
COORDENADOR DA META	CREA/CAU	RESPONSÁVEL TÉCNICO	CREA/CAU
MARLY ZIED	CAU A11504-5	MARLY ZIED	CAU A11504-5
EQUIPE			
VANIA FURUGUEM, NATHALIA PAIVA, PEDRO PAULO, JOVI PEIXOTO, RENATO COUTO.			

ARQ-103